

التهابات أنسجة الفم والوجه

إن الإهمال بالأسنان قد يؤدي في كثير من الحالات إلى التهابات شديدة حادة في أنسجة الفم والوجه، معظمها يعود إلى عدم زيارة طبيب رجم العلامات المؤشرة لذلك سواء كانت من ألم أو تورم بسيط الذي سرعان ما يتضخم ليأخذ حجما كبيرا .

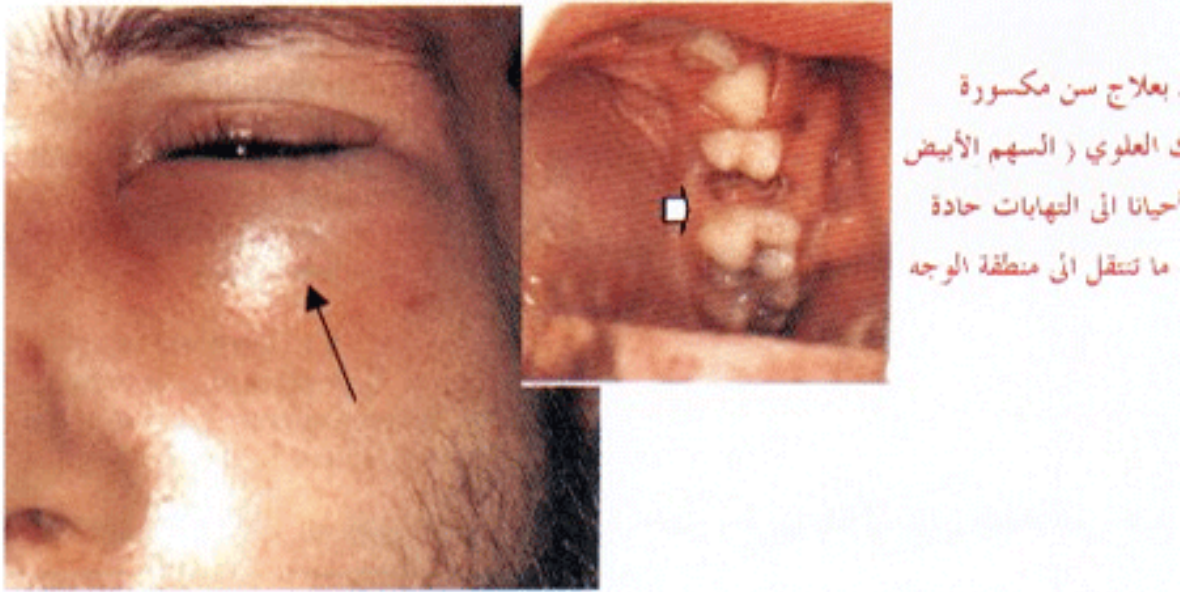

إن خطورة هذه الإلتهابات تكمن في احتمال انتقالها إلى المناطق المجاورة لها مثل التجاويف الأنفية أو منطقة الصدر أو حتى منطقة الرأس والعيون ، مما قد يسبب مضاعفات جدية وخطيرة .

